

# **ZŤP Portál**

používateľská príručka

## História dokumentu

Dátum	Meno	Verzia	Názov kapitoly	Číslo kapitoly
7-12-09	Martin Jaborník	0.1		1,2,3,4,5,6
13-4-10	Martin Jaborník	0.2		2,3,4,5,6
14-4-10	Matúš Juhas	0.3		6
14-4-10	Róbert Korduliak	0.4		6
7-5-10	Martin Jaborník	0.5		1,2,3,4,5,6
12-5-10	Martin Jaborník	0.6		1,2,3,4,5,6

# Obsah

<b>SLOVNÍK POJMOV A SKRATIEK</b>	<b>4</b>
POJMY	4
SKRATKY	4
<b>1 ÚVOD</b>	<b>5</b>
1.1 ÚČEL PRÍRUČKY	5
1.2 CIEĽOVÁ SKUPINA	5
1.3 ROZDELENIE PRÍRUČKY	5
<b>2 ZHRNUTIE O APLIKÁCI ZĽP PORTÁL</b>	<b>6</b>
2.1 O APLIKÁCI	6
2.2 POUŽÍVATEĽSKÉ ROLE	6
<b>3 SPUSTENIE</b>	<b>7</b>
<b>4 ÚVOD DO PRÁCE S APLIKÁCIU</b>	<b>7</b>
4.1 ROZDELENIE ZOBRAZOVACEJ PLOCHY PORTÁLU	7
<b>5 DOMOVSKÁ STRÁNKA</b>	<b>8</b>
<b>6 MODULY APLIKÁCIE</b>	<b>10</b>
6.1 CORE	10
6.1.1 REGISTRÁCIA	10
6.1.2 PROFIL POUŽÍVATEĽA	11
6.1.3 MAPA STRÁNOK	12
6.1.4 PRÍSTUPNOSŤ	13
6.2 ZAMESTNANIE	13
6.2.1 ZOZNAM PONÚK	13
6.2.2 NOVÁ PONUKA	14
6.2.3 DETAIL ZAMESTNANIA	14
6.3 INFORMÁCIE	13
6.3.1 ZOZNAM INFORMÁCIÍ	13
6.3.2 DETAIL INFORMÁCIE	14
6.3.3 KOMENTÁR K INFORMÁCI	15
6.3.4 NOVÁ INFORMÁCIA	16
6.4 UDALOSTI	17
6.4.1 ZOZNAM UDALOSTÍ	17
6.4.2 DETAIL UDALOSTI	18
6.4.3 VKLADANIE OBRÁZKOV K UDALOSTI	19
6.4.4 FOTOGALÉRIA UDALOSTI	21
6.4.5 NOVÁ UDALOSŤ	22

CHYBA! ZÁLOŽKA NIE JE DEFINOVANÁ.  
 CHYBA! ZÁLOŽKA NIE JE DEFINOVANÁ.  
 CHYBA! ZÁLOŽKA NIE JE DEFINOVANÁ.  
 CHYBA! ZÁLOŽKA NIE JE DEFINOVANÁ.

<b>6.5</b>	<b>VZDELÁVANIE</b>	<b>26</b>
6.5.1	ZOZNAM INŠTITÚCIÍ A KURZOV	26
6.5.2	DETAIL INŠTITÚCIE	27
6.5.3	DETAIL KURZU	28
6.5.4	NOVÁ INŠTITÚCIA	29
6.5.5	NOVÝ KURZ	30
<b>6.6</b>	<b>ADMINISTRÁCIA PORTÁLU</b>	<b>46</b>
6.6.1	ZOZNAM POUŽÍVATEĽOV	46
6.6.2	DETAIL POUŽÍVATEĽA	47
6.6.3	OBSAH STRÁNOK	48
6.6.4	NASTAVENIA	49
6.6.5	FÓRUM	49
6.6.6	SPRÁVA MODULOV	50
<b>6.7</b>	<b>UBYTOVANIE</b>	<b>31</b>
6.7.1	SPRÁVA MODULOV	<b>CHYBA! ZÁLOŽKA NIE JE DEFINOVANÁ.</b>
6.7.2	NOVÁ PONUKA	32
6.7.3	VKLADANIE OBRÁZKOV K UBYTOVANIU	33
6.7.4	DETAIL UBYTOVANIA	34
6.7.5	FOTOGALÉRIA UDALOSTI	35
<b>6.8</b>	<b>POMÔCKY</b>	<b>36</b>
6.8.1	ZOZNAM INFORMÁCIÍ	36
6.8.2	DETAIL POMÔCKY	37
6.8.3	KOMENTÁR K POMÔCKE	38
6.8.4	NOVÁ ZDRAVOTNÁ POMÔCKA	39
<b>6.9</b>	<b>OPATROVATELIA</b>	<b>39</b>
6.9.1	ZOZNAM OPATROVATEĽSKÝCH PONÚK	40
6.9.2	DETAIL PONUKY	40
6.9.3	NOVÁ ZDRAVOTNÁ POMÔCKA	41
<b>6.10</b>	<b>FÓRUM</b>	<b>43</b>
6.10.1	ZOZNAM TÉM FÓRA	43
6.10.2	DETAIL TÉMY FÓRA	43
6.10.3	DETAIL PODTÉMY FÓRA	44
6.10.4	NOVÝ PRÍSPEVOK V PODTÉME	46

## Slovník pojmov a skratiek

### *Pojmy*

Názov	Popis

### *Skratky*

Názov	Popis
ZĽP	zdravotne ťažko postihnutý

# 1 Úvod

## 1.1 Účel príručky

Používateľská príručka k prototypu ZŤP Portálu slúži na oboznámenie používateľa s aplikáciou, jej grafickým rozhraním a funkcionalitou.

## 1.2 Cieľová skupina

Príručka je určená pre každého, kto pracuje s prototypom aplikácie ZŤP Portál.

## 1.3 Rozdelenie príručky

Príručka je rozdelená na nasledovné časti:

1. **Úvod** – základné informácie o dokumente.
2. **Zhrnutie o aplikácii** – rozdelenie používateľov podľa prístupových práv a rolí.
3. **Spustenie** – návod na spustenie aplikácie.
4. **Úvod do práce s aplikáciou** – opis grafických a ovládacích elementov aplikácie.
5. **Domovská stránka** – opis jednotlivých častí domovskej stránky a rozloženia jej komponentov.
6. **Moduly aplikácie** – opis častí aplikácie po moduloch.

## 2 Zhrnutie o aplikácii ZŤP portál

### 2.1 O aplikácii

ZŤP Portál je projekt tímu G-FORCE. Ide o webový portál určený najmä pre zdravotne postihnutých používateľov a ich blízkych. Hlavným cieľom portálu je nahromadiť informácie užitočné pre ľudí so zdravotným postihnutím. Oblasť ponúkaných informácií sú hlavne zamestnanie, školstvo a vzdelávanie, právne a legislatívne rady, zdravotné pomôcky, kultúra a udalosti, ubytovanie a sociálne služby. Kľúčovou vlastnosťou kvality portálu je dostupnosť. Stránky sú postavené tak, aby používateľovi s obmedzenými schopnosťami (zrakovými a motorickými) umožnili plnohodnotne pracovať s portálom.

### 2.2 Používateľské role

Všetci používatelia ZŤP portálu sú rozdelení do niekoľkých rolí.

**Administrátor** – rola sa nevzťahuje na používanie aplikácie, ale na administráciu cez administrátorské rozhranie.

**Registrovaný používateľ** – rola predstavuje používateľa, ktorý sa môže prihlásiť na portál (má vytvorený účet). Môže prezerat', vkladať a vytvárať obsah portálu v rámci pridelených práv.

**Neregistrovaný používateľ** – rola, v ktorej sú všetci neprihlásení návštevníci stránky. Povolené je iba prezeranie portálu.

## 3 Spustenie

ZŤP Portál je webová aplikácia a je možné spustiť ju vo webovom prehliadači.

**Podporované prehliadače:**

Internet Explorer

Mozilla Firefox

Google Chrome

Opera

## 4 Úvod do práce s aplikáciou

### 4.1 Rozdelenie zobrazovacej plochy portálu

Obrázok č. 1 zobrazuje grafické rozčlenenie portálu.

Obr. 1. Rozdelenie zobrazovacej plochy prototypu portálu.

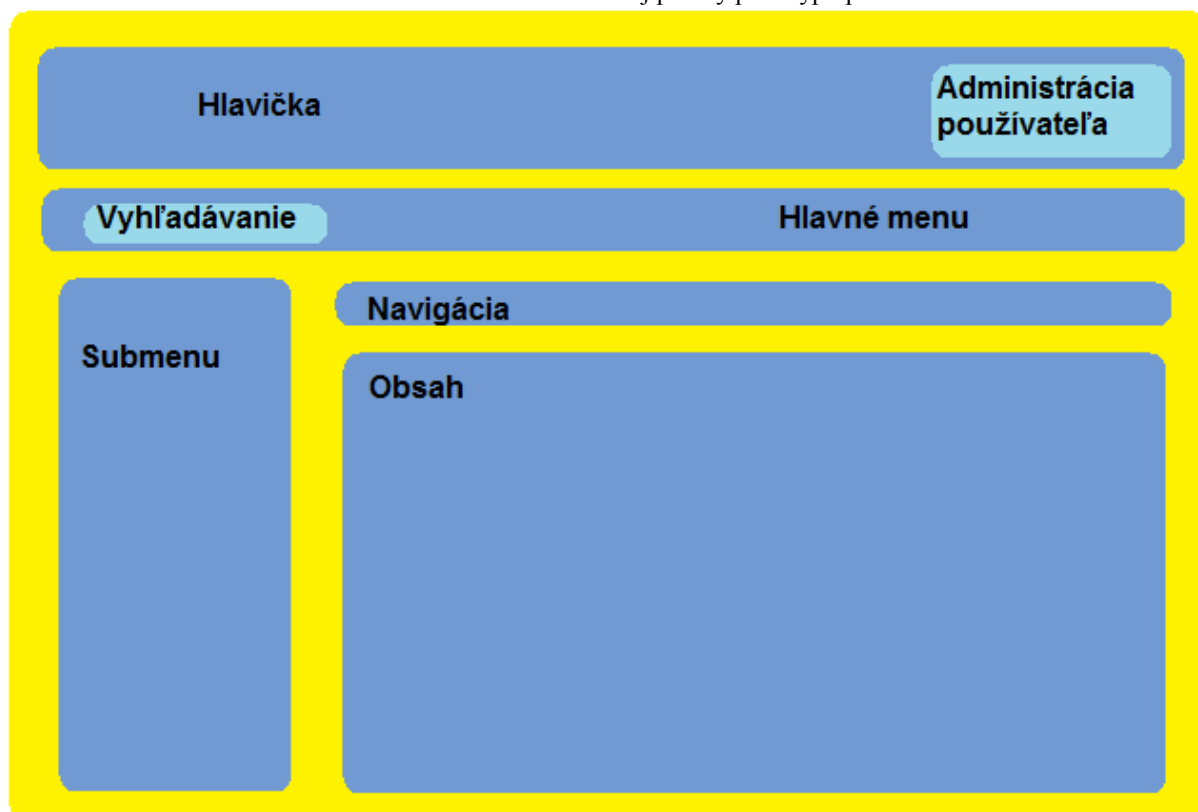

## 5 Domovská stránka

Po spustení ZĽP Portálu cez prehliadač sa zobrazí nasledovná úvodná stránka.

*Obrazovka:*

Obr. 2. Domovská stránka.

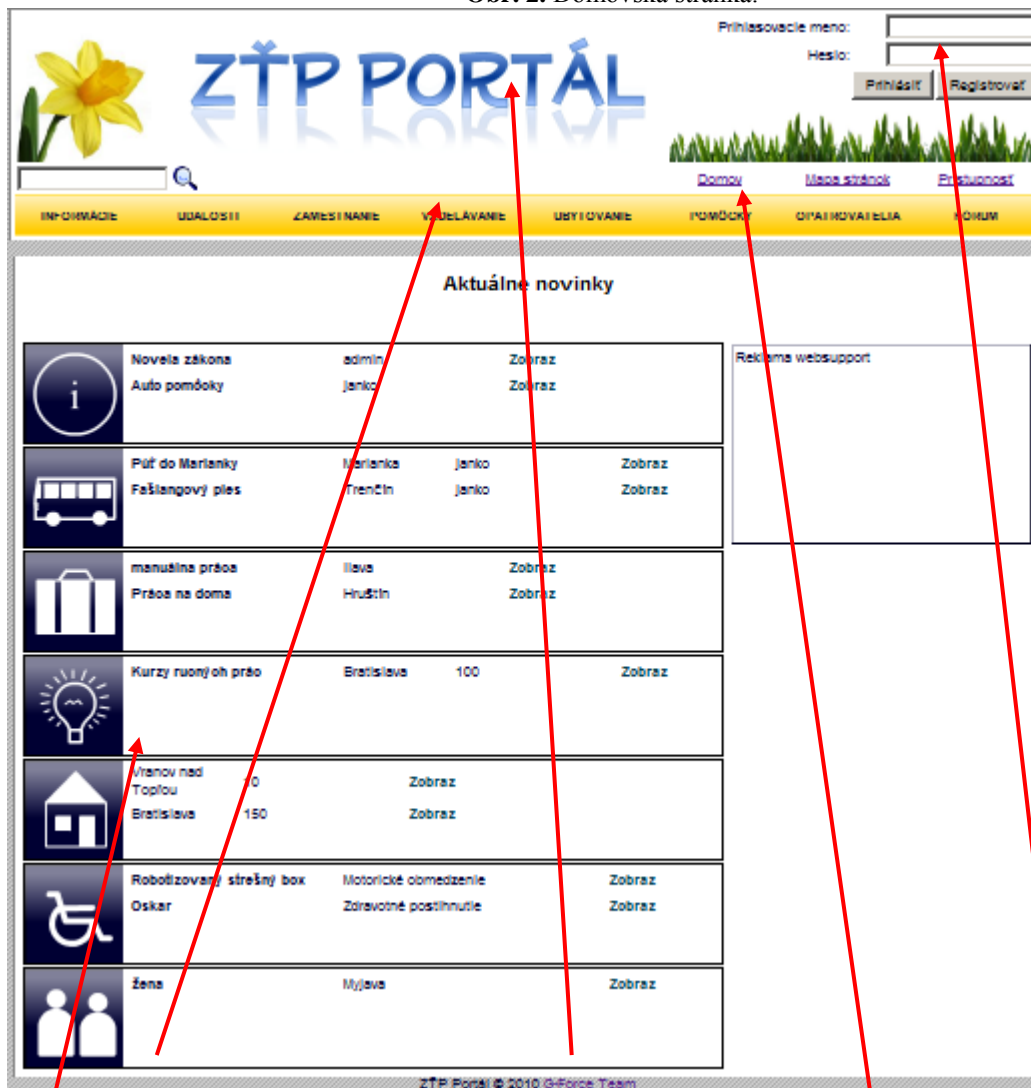

hlavné menu  
novinky z jednotlivých modulov

hlavička portálu

prihlasovací formulár  
ovládací panel

**Hlavné menu** – tvoria ho 2 riadky, ktoré obsahujú formulár fulltextového vyhľadávania a odkazy na jednotlivé moduly portálu.

**Hlavička portálu** – obsahuje logo portálu, formulár na prihlásenie a tlačidlo pre registráciu nového používateľa.

**Prihlasovací formulár** – je určený na prihlásenie registrovaného používateľa na portál.

**Novinky z jednotlivých modulov** – pre rýchle zorientovanie sa sú na úvodnej stránke umiestnené titulky nových príspevkov v jednotlivých moduloch.

**Ovládací panel** – ponúka niektoré základné funkcie stránky, ktoré sú nezávislé na moduloch, napríklad návrat na úvodnú stránku s novinkami (Domov), mapu stránok a nastavenie prístupnosti.

**Opis prvkov obrazovky:**

Názov	Typ	Opis
Prihlasovacie meno	textové pole	vyplňa sa prihlasovacie meno používateľa
Heslo	heslové pole	vyplňa sa heslo používateľa
Prihlásiť	tlačidlo	po stlačení sa používateľ prihlási
Registrovať	tlačidlo	po stlačení sa otvorí registračný formulár
Hľadaj	tlačidlo	po stlačení prebehne fulltextové prehľadávanie podľa zadanej vzorky v susednom textovom poli
Domov	odkaz	po kliknutí sa zobrazí domovská stránka
Mapa stránok	odkaz	po kliknutí sa zobrazí mapa stránok
Prístupnosť	odkaz	po kliknutí sa zobrazí stránka prispôsobenia portálu
Informácie	odkaz	po kliknutí sa zobrazí stránka modulu Informácie
Udalosti	odkaz	po kliknutí sa zobrazí stránka modulu Udalosti
Zamestnanie	odkaz	po kliknutí sa zobrazí stránka modulu Zamestnanie
Vzdelávanie	odkaz	po kliknutí sa zobrazí stránka modulu Vzdelávanie
Ubytovanie	odkaz	po kliknutí sa zobrazí stránka modulu Ubytovanie
Pomôcky	odkaz	po kliknutí sa zobrazí stránka modulu Pomôcky
Opatrovatelia	odkaz	po kliknutí sa zobrazí stránka modulu Opatrovatelia
Fórum	odkaz	po kliknutí sa zobrazí stránka modulu Fórum

## 6 Moduly aplikácie

### 6.1 Core

Modul Core predstavuje základ portálu – hlavnú stránku s registráciou a prihlásením, menu a všetky časti úvodnej obrazovky, ktoré sú nezávislé od zvoleného tematického modulu. Core zahŕňa – registráciu používateľa, úvodnú stránku s novinkami (Domov), mapu stránok, nastavenie prístupnosti a zobrazenie profilu používateľa.

#### 6.1.1 Registrácia

Pre otvorenie registračného formulára klikneme na tlačidlo Registrovať vedľa hlavičky portálu. Registrovať sa je možné, pokiaľ nie je prihlásený žiaden používateľ.

**Obrazovka:**

Obr. 3. Registrácia nového používateľa.

registračný formulár

**Registračný formulár** – sa otvorí po stlačení tlačidla Registrovať. Vyplnením a následným potvrdením si môže nový používateľ vytvoriť účet.

**Opis prvkov obrazovky:**

Názov	Typ	Opis
Meno	textové pole	vyplňa sa meno používateľa
Priezvisko	textové pole	vyplňa sa priezvisko používateľa
Prihlasovacie meno	textové pole	vyplňa sa login používateľa
Emailová adresa	textové pole	vyplňa sa email používateľa

Okres bydliska	výber zo zoznamu	výberom sa zvolí región bydliska používateľa
Mesto bydliska	textové pole	vypĺňa sa mesto bydliska používateľa
Typ postihnutia	výber zo zoznamu	výberom sa zvolí hendikep používateľa
Urýchlené vyhľadávanie	prepínač	prepnutím sa nastaví automatický filter informácií podľa regiónu v profile používateľa
Heslo	heslové pole	vypĺňa sa heslo
Heslo znova	heslové pole	opakovane sa vypĺňa heslo, pre kontrolu
Registrovať	tlačidlo	po stlačení je vytvorený nový používateľský účet

### 6.1.2 Profil používateľa

Profil používateľa otvorí prihlásený používateľ kliknutím na odkaz *môj profil*.

**Obrazovka:**

Obr. 4. Profil používateľa.

 

- Meno: Martin
- Priezvisko: Jaborník
- Login: Jabko
- Email: mjabornik@gmail.com
- Mesto: IT
- Mesto: Trnava (dropdown menu)
- Handicap: Iné (dropdown menu)
- Preferujem:
- Dátum registrácie: 13.04.2010
- Heslo: [text input]
- Heslo znova: [text input]

 At the bottom of the form are buttons for "Uložiť" and "Zmazať profil". A red arrow points from the text "profil používateľa" below to the "Uložiť" button. Another red arrow points from the text "podpora pre vlastnú správu svojho účtu" below to the "Odhlásiť" button in the top right corner.

profil používateľa

podpora pre vlastnú správu svojho účtu

**Profil používateľa** – je formulár s informáciami o prihlásenom používateľovi s možnosťou meniť vybrané časti.

**Podpora pre vlastnú správu svojho účtu** – po úspešnom prihlásení používateľa je prihlasovací formulár nahradený ponukou na odhlásenie a prezeranie (alebo úpravu) svojho profilu.

**Opis prvkov obrazovky:**

Názov	Typ	Opis
Odhlásiť	tlačidlo	po stlačení je používateľ odhlásený zo svojho účtu
Môj profil	odkaz	po kliknutí sa zobrazí profil prihláseného použ.
Meno	textové pole	vypĺňa sa meno používateľa

Priezvisko	textové pole	vyplňa sa priezvisko používateľa
Login	textové pole	zobrazí sa login používateľa
Email	textové pole	zobrazí sa email používateľa
Región	výber zo zoznamu	výberom sa zvolí región bydliska používateľa
Mesto	textové pole	vyplňa sa mesto bydliska používateľa
Handicap	výber zo zoznamu	výberom sa zvolí hendikep používateľa
Urýchlené vyhľadávanie	prepínač	prepnutím sa nastaví automatický filter informácií podľa regiónu v profile používateľa
Dátum registrácie	text	zobrazí sa dátum registrácie
Heslo	heslové pole	vyplňa sa heslo
Heslo znova	heslové pole	opakovane sa vyplňa heslo, pre kontrolu
Uložiť	tlačidlo	po stlačení sa uložia zmenené údaje
Zmazať profil	tlačidlo	po stlačení sa zmaže konto používateľ

### 6.1.3 Mapa stránok

Mapa stránok sa zobrazí kliknutím na odkaz v ovládacom paneli Mapa stránok.

**Obrazovka:**

Obr. 5. Mapa stránok.

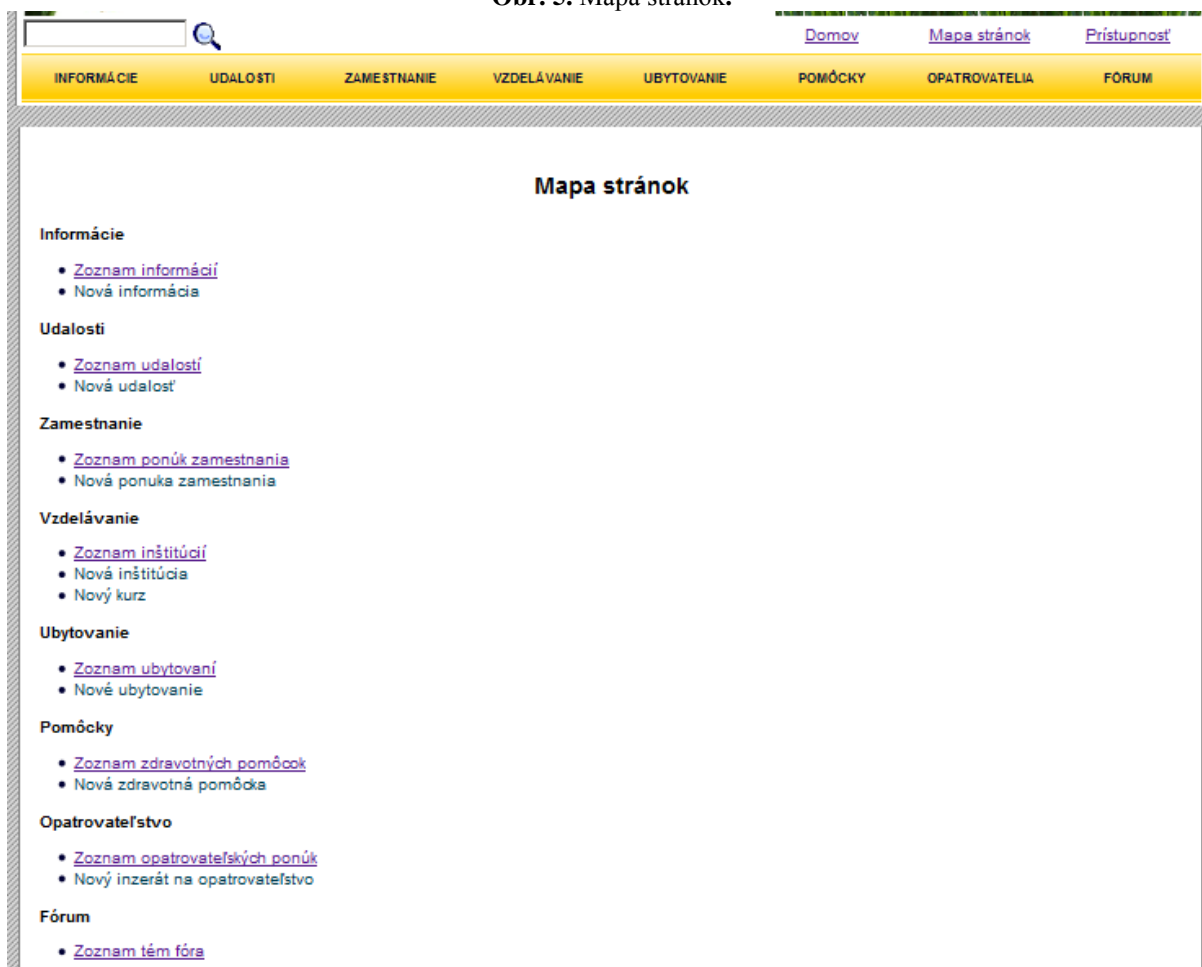

**Opis prvkov obrazovky:**

Ovládacie prvky obrazovky sú tvorené zo zoznamov submenu pre všetky moduly hlavného menu.

**6.1.4 Prístupnosť**

Stránka sa otvorí kliknutím na odkaz prístupnosť v hlavnom paneli.

**Obrazovka:**

Obr. 6. Prístupnosť.

**Opis prvkov obrazovky:**

Názov	Typ	Opis
Normálny štýl	tlačidlo	po stlačení sa aktivuje štýl zobrazovania
Štýl 1	tlačidlo	po stlačení sa aktivuje štýl zobrazovania
Retro	tlačidlo	po stlačení sa aktivuje štýl zobrazovania

**6.2 Informácie**

Modul Informácie poskytuje medicínske poznatky o ZŤP, právne, sociálne a iné užitočné informácie. Otvorí sa kliknutím na odkaz Informácie v hlavnom menu.

**6.2.1 Zoznam informácií**

Otvorí sa kliknutím na odkaz Informácie v hlavnom menu.

Obrazovka:

Obr. 7. Zoznam informácií.

Dátum	Názov	Vytvoril	
4.5.2010	Pravo na príspevky o...	user1	Zobraz
6.5.2010	Novela zákona	admin	Zobraz

Opis prvkov obrazovky:

Názov	Typ	Opis
Nová informácia	odkaz	po kliknutí sa otvorí formulár pre zadanie novej informácie
Dátum	odkaz	po kliknutí sa zoznam usporiada podľa stĺpca Dátum
Názov	odkaz	po kliknutí sa zoznam usporiada podľa stĺpca Názov
Vytvoril	odkaz	po kliknutí sa zoznam usporiada podľa stĺpca Vytvoril
Filter	tlačidlo	po kliknutí na filter sa zoznam odfiltruje podľa zadaného vstupu
Zruš filter	tlačidlo	po kliknutí na zruš filter sa deaktivujú filtrovacie kritériá
Zobraz	odkaz	po kliknutí sa zobrazí Detail informácie

Vlastník informácie ju môže zmazať.

### 6.2.1.1 Detail informácie

Otvorí sa kliknutím na odkaz Zobraz v zozname informácií.

**Obrazovka:**

**Obr. 8.** Detail informácie.

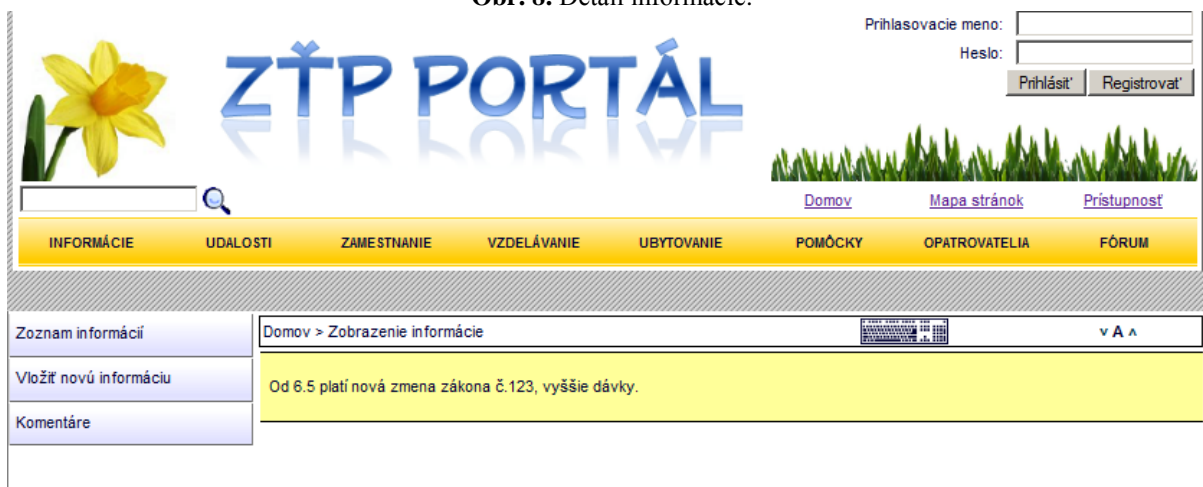

Zadávatel' informácie môže editovať informáciu.

**Opis prvkov obrazovky:**

Názov	Typ	Opis
Zoznam informácií	odkaz	po kliknutí sa zobrazí Zoznam informácií
Vložiť novú informáciu	odkaz	po kliknutí sa zobrazí formulár pre vloženie novej informácie
Komentáre	odkaz	po kliknutí sa zobrazia komentáre k informácii

#### 6.2.1.1.1 Komentár k informácii

Komentára sa otvoria kliknutím na Komentáre v Detaile informácie, nový komentár sa vloží kliknutím na Vložiť nový príspevok.

Obrazovka:

Obr. 9. Komentár k informácii.

Ste prihlásený ako **admin**  
[Odhlásiť](#) [môj profil](#)

**ZŤP PORTÁL**

[Domov](#) [Mapa stránok](#) [Prístupnosť](#)

INFORMÁCIE UDALOSTI ZAMESTNANIE VZDELÁVANIE UBYTOVANIE POMÔCKY OPATROVATELIA FÓRUM

Vložené

[Zoznam informácií](#) Informácie > Novela zákona > Diskusia a komentáre v A ^

[Vložiť novú informáciu](#) **Vložiť nový príspevok**

<< < 1 > >>  
 Novela zákona

admin 06.05.2010 10:27

pozor na doplňujúce podmienky zákona.

[Nahlásiť](#) [Zmazať komentár](#) ^

Opis prvkov obrazovky:

Názov	Typ	Opis
Zoznam informácií	odkaz	po kliknutí sa zobrazí Zoznam informácií
Vložiť novú informáciu	odkaz	po kliknutí sa zobrazí formulár pre vloženie novej informácie
Vložiť nový príspevok	odkaz	po kliknutí sa zobrazí textové pole na zadanie nového komentáru

### 6.2.2 Nová informácia

Otvorí sa kliknutím na odkaz Nová informácia v ľavom submenu z rôznych obrazoviek modulu.

*Obrazovka:*

**Obr. 10.** Nová informácia.

*Opis prvkov obrazovky:*

Názov	Typ	Opis
Zoznam informácií	odkaz	po kliknutí sa zobrazí Zoznam informácií
Popis	textové pole	vyplňa sa názov informácie a text informácie
Formátovanie	tlačidlá	po stlačení sa aplikuje na formátovaný text
Uložiť	tlačidlo	po stlačení sa informácia uloží

## 6.3 Udalosti

Modul Udalosti umožňuje vyhlasovať a informovať o udalostiach rôzneho charakteru pre ZŤP. Taktiež umožňuje vkladať fotodokumentáciu a vyjadrenie spätnej väzby k uskutočnenej udalosti. Otvorí sa kliknutím na odkaz Udalosti v hlavnom menu.

### 6.3.1 Zoznam udalostí

Otvorí sa kliknutím na odkaz Udalosti v hlavnom menu.

Obrazovka:

Obr. 11. Zoznam udalostí.

Domov > Zoznam udalostí

Dátum	Názov	Okres	Organizátor	
4.5.2010	Fašiangový ples	Trenčín	janko	Zobraz
4.5.2010	Púť do Marianky	Bratislava	janko	Zobraz

Opis prvkov obrazovky:

Názov	Typ	Opis
Nová udalosť	odkaz	po kliknutí sa otvorí formulár pre zadanie novej informácie
Dátum	odkaz	po kliknutí sa zoznam usporiadajú podľa stĺpca Dátum
Názov	odkaz	po kliknutí sa zoznam usporiadajú podľa stĺpca Názov
Organizátor	odkaz	po kliknutí sa zoznam usporiadajú podľa stĺpca Organizátor
Filter	tlačidlo	po kliknutí na filter sa zoznam odfiltruje podľa zadaného vstupu
Zruš filter	tlačidlo	po kliknutí na zruš filter sa deaktivujú filtrovacie kritériá
Zobraz	odkaz	po kliknutí sa zobrazí Detail informácie

Vlastník udalosti ju môže zmazať.

### 6.3.1.1 Detail udalosti

Otvorí sa kliknutím na Zobraz pri položke v Zozname udalostí

**Obrazovka:**

**Obr. 12.** Detail udalosti.

Zoznam udalostí	
<a href="#">Vložiť novú udalosť</a>	
<a href="#">Fotogaléria</a>	
<a href="#">Komentáre</a>	
Počet účastníkov: 0	

Domov > Zobrazenie udalosti	
Názov	Divadlo
Typ	Kultúra
Začiatok	16.04.2010
Koniec	16.04.2010
Miesto konania	Koburkova 21
Kraj	Trnavský kraj
Okres	Trnava
Mesto	TT

V prípade vlastníka udalosti, je možné údaje editovať.

**Opis prvkov obrazovky:**

Názov	Typ	Opis
Zoznam udalostí	odkaz	po kliknutí sa zobrazí Zoznam udalostí
Vložiť novú udalosť	odkaz	po kliknutí sa otvorí formulár pre zadanie novej informácie
Fotogaléria	odkaz	po kliknutí sa zobrazí fotogaléria udalosti
Komentáre	odkaz	po kliknutí sa zobrazia komentáre k udalosti

#### 6.3.1.1.1 Vkladanie obrázkov k udalosti

Zobrazí sa kliknutím na Vložiť obrázky v Detaile udalosti. V okne Vkladanie fotografií tlačidlom prehľadávať vkladáme súbory (fotografie), následne ich nahrá.

Obrazovka:

Obr. 13. Vkladanie obrázkov k udalosti.

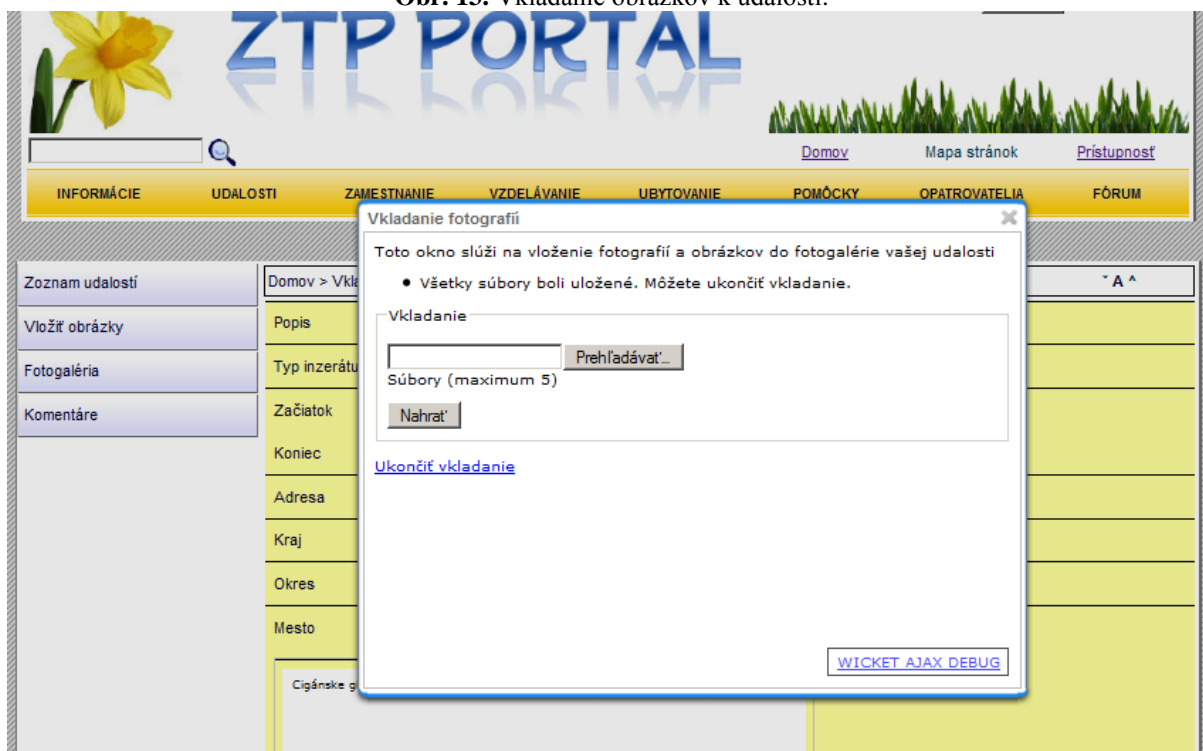

Opis prvkov obrazovky:

Názov	Typ	Opis
Prehľadávať	tlačidlo	po kliknutí sa zobrazí dialóg výberu cesty k fotografii alebo obrázku
Nahráť	tlačidlo	po kliknutí sa prenesie súbor z používateľovho média na portál
Ukončiť vkladanie	odkaz	po kliknutí sa zavrie dialóg vkladania obrázkov

### 6.3.1.1.2 Fotogaléria udalosti

Zobrazí sa kliknutím na Fotogaléria v Detaile udalosti.

**Obrazovka:**

Obr. 14. Fotogaléria udalosti.

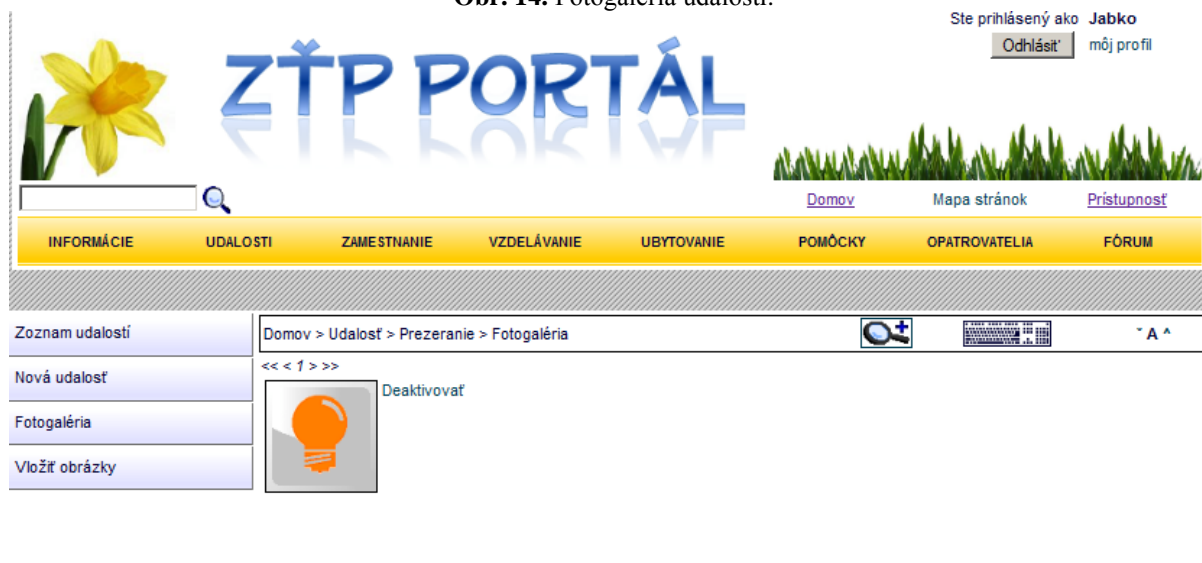

Vlastník udalosti dokáže deaktivovať (zneviditeľniť pre návštevníkov portálu) obrázky vo fotogalérii.

**Opis prvkov obrazovky:**

Názov	Typ	Opis
Zoznam udalostí	odkaz	po kliknutí sa zobrazí Zoznam udalostí
Nová udalosť	odkaz	po kliknutí sa otvorí formulár pre zadanie novej informácie
Fotogaléria	odkaz	po kliknutí sa zobrazí fotogaléria udalosti
Vložiť obrázky	odkaz	po kliknutí sa zobrazí dialóg nahrávania obrázkov
Deaktivovať	tlačidlo	po kliknutí je obrázok vo fotogalérii deaktivovaný – vidí ho iba vlastník udalosti

### 6.3.2 Nová udalosť

Otvorí sa kliknutím na odkaz Nové podujatie v bočnom submenu modulu Udalosti.

**Obrazovka:**

**Obr. 15.** Nová udalosť.

**Opis prvkov obrazovky:**

Názov	Typ	Opis
Zoznam udalostí	odkaz	po kliknutí sa zobrazí Zoznam udalostí
Popis	textové pole	vyplňa sa názov udalosti
Typ inzerátu	výber zo zoznamu	vyberá sa typ udalosti
Začiatok	textové pole/ kalendár	vyplňa alebo vyberá sa dátum začiatku udalosti
Koniec	textové pole/ kalendár	vyplňa alebo vyberá sa dátum ukončenia udalosti
Okres	výber zo zoznamu	vyberá sa okres miesta konania
Kraj	výber zo zoznamu	vyberá sa kraj miesta konania
Mesto	textové pole	vyplňa sa mesto miesta konania
Adresa	textové pole	vyplňa sa adresa miesta konania
Ďalšie informácie	textové pole	vyplňajú sa rôzne doplnkové informácie
Formátovanie	tlačidlá	po stlačení sa aplikuje na formátovaný text
Uložiť	tlačidlo	po stlačení sa udalosť uloží

## 6.4 Zamestnanie

Modul Zamestnanie slúži na hľadanie a ponúkajú práce. Otvorí sa kliknutím na odkaz Zamestnanie v hlavnom menu.

### 6.4.1 Zoznam ponúk

Otvorí sa kliknutím na odkaz Zamestnanie v hlavnom menu.

**Obrazovka:**

Obr. 16. Zoznam ponúk zamestnania.

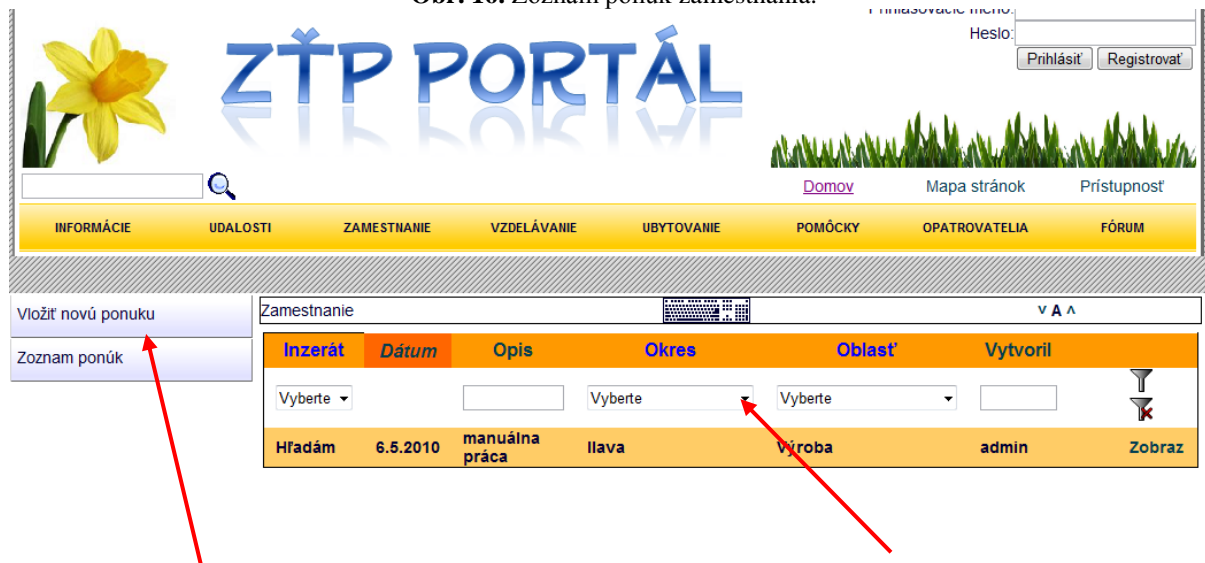

submenu modulu Zamestnanie

zoznam ponúk

**Submenu modulu Zamestnanie** – je vertikálne ľavé menu, ponúka vytvorenie novej ponuky a zobrazenie zoznamu ponúk.

**Zoznam ponúk** – obsahuje ponuky a inzeráty na prácu. Základné informácie o ponukách sa zobrazujú v piatich stĺpcoch.

Vlastník ponuky ju môže zmazať kliknutím na tlačidlo zmazať.

**Opis prvkov obrazovky:**

Názov	Typ	Opis
Nová ponuka	odkaz	po kliknutí sa otvorí formulár pre zadanie novej ponuky
Inzerát	odkaz	po kliknutí sa zoznam usporiada podľa stĺpca Inzerát
Dátum vloženia	odkaz	po kliknutí sa zoznam usporiada podľa stĺpca Dátum vloženia
Opis	odkaz	po kliknutí sa zoznam usporiada podľa stĺpca Opis
Okres	odkaz	po kliknutí sa zoznam usporiada podľa stĺpca Okres

Oblasť	odkaz	po kliknutí sa zoznam usporiada podľa stĺpca Oblasť
Náhľad	-	-

#### 6.4.1.1 Detail zamestnania

Otvorí sa kliknutím na Zobraz pri položke Zoznamu zamestnaní.

**Obrazovka:**

Obr. 17. Detail zamestnania.

Zamestnanie > Informácia	
Typ	Hľadám
Popis	manuálna práca
Začiatok	10.05.2010
Mzda (EUR)	5.0
Trvanie práce (dni)	100
Kraj:	Trenčiansky kraj
Okres:	Ilava
Mesto:	Ilava
Sektor:	Výroba
Typ úväzku:	Plný úväzok
súrne	

Vlastník ponuky môže detail ponuky editovať. Ostatní používatelia môžu ponuku iba prezerat' alebo komentovať.

**Opis prvkov obrazovky:**

Názov	Typ	Opis
Zoznam ponúk	odkaz	po kliknutí sa otvorí zoznam ponúk a inzerátov zamestnania
Nová ponuka	odkaz	Po kliknutí sa otvorí formulár zadania novej ponuky zamestnania

#### 6.4.2 Nová ponuka

Otvorí sa kliknutím na Nová ponuka v ľavom submenu modulu Zamestnanie.

Obrazovka:

Obr. 18. Nová ponuka zamestnania.

- Typ inzerátu: Prosím vyberte (dropdown menu)
- Popis: text input field
- Začiatok: text input field with a calendar icon (calendar icon)
- Mzda (EUR): text input field
- Trvanie práce (dni): text input field
- Kraj: Prosím vyberte (dropdown menu)
- Okres: Prosím vyberte (dropdown menu)
- Mesto: text input field
- Sektor: Prosím vyberte (dropdown menu)
- Typ úväzku: Prosím vyberte (dropdown menu)
- Podrobné informácie: large text area with a rich text editor toolbar (bold, italic, underline, ABC, undo, redo, list, link, unlink, unlink, unlink)
- Uložiť: Save button

formulár Nová ponuka

**Formulár Nová ponuka** – obsahuje položky o inzeráte.

**Opis prvkov obrazovky:**

Názov	Typ	Opis
Zoznam ponúk	odkaz	po kliknutí sa otvorí zoznam ponúk a inzerátov zamestnania
Typ inzerátu	výber zo zoznamu	výberom sa zvolí typ inzerátu – ponúkam/ hľadám
Popis	textové pole	vyplňa sa popis inzerátu, detaily zamestnania
Začiatok	textové pole / kalendár	vyplňa alebo vyberá sa dátum odkedy je inzerát aktuálny, je možné použiť kalendár umiestnený napravo od pola
Mzda	textové pole	vyplňa sa mzda (číslo)
Trvanie práce	textové pole	vyplňa sa dĺžka pracovného pomeru (číslo)
Kraj	výber zo zoznamu	výberom sa zvolí kraj
Okres	výber zo zoznamu	výberom sa zvolí lokalita (okres)
Mesto	textové pole	vyplňa sa mesto
Sektor	výber zo zoznamu	výberom sa zvolí sektor práce
Typ úväzku	výber zo zoznamu	výberom sa zvolí typ úväzku
Podrobné informácie	textové pole	vyplňajú sa doplnkové informácie o zamestnaní
Formátovanie	tlačidlá	po stlačení sa aplikuje na formátovaný text
Uložiť	tlačidlo	po stlačení sa uloží nový inzerát a pridá sa do zoznamu ponúk

## 6.5 Vzdelávanie

Modul Vzdelávanie poskytuje zoznam a kontaktné informácie inštitúcií (škôl, výchovných ústavov) a vzdelávacích kurzov vhodných pre ZŤP. Zobrazí sa kliknutím na odkaz Vzdelávanie v hlavnom menu.

### 6.5.1 Zoznam inštitúcií a kurzov

Zobrazí sa kliknutím na odkaz Vzdelávanie v hlavnom menu.

*Obrazovka:*

Obr. 19. Zoznam inštitúcií a kurzov.

Ste prihlásený ako **admin**  
[Odhlásiť](#) [môj profil](#)

[Domov](#) [Mapa stránok](#) [Prístupnosť](#)

INFORMÁCIE UDALOSTI ZAMESTNANIE VZDELÁVANIE UBYTOVANIE POMÔCKY OPATROVATELIA FÓRUM

Vložiť novú inštitúciu

Vložiť nový kurz

Domov > Vzdelávanie

Dátum	Typ školy	Okres	Mesto	Vytvoril	
Vyberte	Vyberte				
3.5.2010	Špecializovaná stredná škola	Lučenec	Lučenec1	janko	Zobraz
6.5.2010	Špeciálna škola	Levice	Levice	admin	Zmazať Zobraz
6.5.2010	Reedukačné centrum	Hlohovec	Hlohovec	admin	Zmazať Zobraz

Dátum	Typ kurzu	Názov	Cena	Okres	Mesto	
Vyberte			0	Vyberte		
6.5.2010	Kurz zručností	Kurzy rucných prác	100	Bratislava	Bratislava	Zmazať Zobraz

Zadávatel' školy alebo kurzu ich môže zmazať.

*Opis prvkov obrazovky:*

Názov	Typ	Opis
Pridať inštitúciu	odkaz	po kliknutí sa otvorí formulár pre zadanie novej inštitúcie
Pridať kurz	odkaz	po kliknutí sa otvorí formulár pre zadanie nového kurzu
Dátum	odkaz	po kliknutí sa zoznam usporiadajú podľa stĺpca Dátum
Mesto	odkaz	po kliknutí sa zoznam usporiada podľa stĺpca Mesto
Vytvoril	odkaz	po kliknutí sa zoznam usporiada podľa stĺpca Vytvoril
Filter	tlačidlo	po kliknutí na filter sa zoznam odfiltruje podľa zadaného vstupu

Zruš filter	tlačidlo	po kliknutí na zruš filter sa deaktivujú filtrovacie kritériá
Zobraz	odkaz	po kliknutí sa zobrazí Detail inštitúcie alebo kurzu

### 6.5.1.1 Detail inštitúcie

Otvorí sa kliknutím na Zobraz pri položke Zoznamu inštitúcií.

**Obrazovka:**

**Obr. 20.** Detail inštitúcie.

Zoznam kurzov	Domov > Zobrazenie udalosti
Vložiť novú inštitúciu	Typ: Špeciálna škola
Vložiť nový kurz	Názov: Skola pre nevidiacich
	Kontaktná osoba: Mr X
	Kontaktný email: salala@la.sk
	Telefónny kontakt: 0123456
	Stránka www: www.spn.sk
	Adresa: BA
	Kraj: Bratislavský kraj
	Okres: Bratislava
	Mesto: BA

Vlastník kurzu môže editovať detaily kurzu.

**Opis prvkov obrazovky:**

Názov	Typ	Opis
Zoznam kurzov	odkaz	po kliknutí sa otvorí formulár pre zadanie novej informácie
Vložiť novú inštitúciu	odkaz	po kliknutí sa otvorí formulár pre zadanie novej inštitúcie
Vložiť nový kurz	odkaz	po kliknutí sa otvorí formulár pre zadanie nového kurzu

### 6.5.1.2 Detail kurzu

Otvorí sa kliknutím na Zobraz pri položke zoznamu kurzov.

**Obrazovka:**

Obr. 21. Detail kurzu.

Domov > Zobrazenie udalosti	
Typ	Kurz zručnosti
Názov	Kurz rucnych prac
Kontaktná osoba	Hand Maker
Kontaktný email	asd@wer.sk
Telefónny kontakt	
Cena (eur)	10
Začiatok	14.04.2010
Adresa	BA
Kraj	Bratislavský kraj
Okres	Bratislava
Mesto	BA
ako pouzi Mac Gyverovu spinku	

Vlastník kurzu môže editovať detaily kurzu.

**Opis prvkov obrazovky:**

Názov	Typ	Opis
Zoznam kurzov	odkaz	po kliknutí sa otvorí formulár pre zadanie novej informácie
Vložiť novú inštitúciu	odkaz	po kliknutí sa otvorí formulár pre zadanie novej inštitúcie
Vložiť nový kurz	odkaz	po kliknutí sa otvorí formulár pre zadanie nového kurzu

### 6.5.2 Nová inštitúcia

Zobrazí sa kliknutím na Vložiť novú inštitúciu v ľavom submenu modulu Vzdelávanie v Detaile inštitúcie alebo Detaile kurzu.

**Obrazovka:**

**Obr. 22.** Nová inštitúcia.

**Opis prvkov obrazovky:**

Názov	Typ	Opis
Zoznam inštitúcií	odkaz	po kliknutí sa otvorí zoznam inštitúcií a kurzov
Názov	textové pole	vyplňa sa názov inštitúcie
Kontaktná osoba	textové pole	vyplňa sa meno kontaktnej osoby
Email	textové pole	vyplňa sa email inštitúcie
Stránka	textové pole	vyplňa sa webová stránka inštitúcie
Telefónny kontakt	textové pole	vyplňa sa telefónny kontakt inštitúcie
Typ zariadenia	výber zo zoznamu	vyberá sa typ inštitúcie
Adresa	textové pole	vyplňa sa adresa sídla inštitúcie
Kraj	výber zo zoznamu	vyberá sa kraj sídla inštitúcie
Okres	výber zo	vyberá sa okres sídla inštitúcie

	zoznamu	
Mesto	textové pole	vypĺňa sa mesto sídla inštitúcie
Ďalšie informácie	textové pole	vypĺňajú sa rôzne doplnkové informácie
Formátovanie	tlačidlá	po stlačení sa aplikuje na formátovaný text
Uložiť	tlačidlo	po stlačení sa inštitúcia uloží

### 6.5.3 Nový kurz

Zobrazí sa kliknutím na Vložiť novú inštitúciu v ľavom submenu modulu Vzdelávanie v Detaile inštitúcie alebo Detaile kurzu.

**Obrazovka:**

Obr. 23. Nový kurz.

**Opis prvkov obrazovky:**

Názov	Typ	Opis
Zoznam inštitúcií	odkaz	po kliknutí sa otvorí zoznam inštitúcií a kurzov
Názov	textové pole	vypĺňa sa názov kurzu
Kontaktná osoba	textové pole	vypĺňa sa meno kontaktnej osoby
Email	textové pole	vypĺňa sa kontaktný email
Cena	textové pole	vypĺňa sa cena (číslo) v euro
Začiatok	textové pole/	vypĺňa alebo vyberá sa dátum začiatku kurzu

	kalendár	
Trvanie	textové pole	vyplňa sa dĺžka trvania kurzu (číslo) v hodinách
Telefón	textové pole	vyplňa sa kontaktné telefónne číslo
Typ kurzu	výber zo zoznamu	vyberá sa typ kurzu
Adresa	textové pole	vyplňa sa adresa miesta konania
Kraj	výber zo zoznamu	vyberá sa kraj miesta konania
Okres	výber zo zoznamu	vyberá sa okres miesta konania
Mesto	textové pole	vyplňa sa mesto miesta konania
Ďalšie informácie	textové pole	vyplňajú sa rôzne doplnkové informácie
Formátovanie	tlačidlá	po stlačení sa aplikuje na formátovaný text
Uložiť	tlačidlo	po stlačení sa kurz uloží

## 6.6 Ubytovanie

Modul Ubytovanie slúži na hľadanie a ponúkajúce ubytovania. Otvorí sa kliknutím na odkaz Ubytovanie v hlavnom menu.

### 6.6.1 Zoznam ponúk ubytovaní

Otvorí sa kliknutím na odkaz Ubytovanie v hlavnom menu.

*Obrazovka:*

Obr. 24. Zoznam ponúk ubytovania.

Ste prihlásený ako **admin**  
[Odhlásiť](#) [môj profil](#)

[Domov](#) [Mapa stránok](#) [Pristupnosť](#)

INFORMÁCIE UDALOSTI ZAMESTNANIE VZDELÁVANIE UBYTOVANIE POMÔCKY OPATROVATELIA FÓRUM

Nové ubytovanie

Domov > Zoznam ponúk ubytovaní

Dátum	Typ	Mesto	Rozloha	Cena	Počet izieb	Vytvoril	
4.5.2010	Prenájom	Bratislava	20	150	1	hrasko	Zobraz
6.5.2010	Prenájom	Vranov nad Topľou	200	10	3	admin	Zmazať Zobraz

submenu modulu Ubytovanie

zoznam ponúk

**Submenu modulu Ubytovanie** – je vertikálne ľavé menu, ponúka vytvorenie novej ponuky a zobrazenie zoznamu ponúk.

**Zoznam ponúk** – obsahuje ponuky a inzeráty na rôzne druhy ubytovania. Základné informácie o ponukách sa zobrazujú v piatich stĺpcoch.

Vlastník ponuky ju môže zmazať.

Názov	Typ	Opis
Nová ponuka	odkaz	po kliknutí sa otvorí formulár pre zadanie novej ponuky
Dátum	odkaz	po kliknutí sa zoznam usporiada podľa stĺpca Dátum
Typ	výber zo zoznamu	po vybratí typu ponuky sa zoznam vyfiltruje na vybraný typ ponuky
Mesto	odkaz	po kliknutí sa zoznam usporiada podľa stĺpca Mesto
Rozloha	odkaz	po kliknutí sa zoznam usporiada podľa stĺpca Rozloha
Cena	odkaz	po kliknutí sa zoznam usporiada podľa stĺpca Cena
Počet izieb	odkaz	po kliknutí sa zoznam usporiada podľa stĺpca Počet izieb
Zobraz	tlačidlo	po kliknutí sa zobrazí konkrétna ponuka

### 6.6.2 Nová ponuka

Otvorí sa kliknutím na Nové ubytovanie v ľavom submenu modulu Ubytovanie v Zozname ponúk ubytovaní.

**Obrazovka:**

**Obr. 25.** Nová ponuka ubytovania.

formulár Nové ubytovanie

**Formulár Nové ubytovanie** – obsahuje položky o inzeráte.

**Opis prvkov obrazovky:**

Názov	Typ	Opis
Zoznam ubytovania	odkaz	po kliknutí sa otvorí zoznam ponúk a inzerátov ubytovania
Vložiť obrázok	odkaz	po kliknutí sa otvorí formulár pre vkladanie obrázkov
Cena	textové pole	vyplňa sa cena (číslo)
Počet izieb	textové pole	vyplňa sa počet izieb (číslo)
Rozloha	textové pole	vyplňa sa rozloha (číslo)
Typ inzerátu	výber zo zoznamu	výberom sa zvolí typ inzerátu
Typ zariadenia	výber zo zoznamu	výberom sa zvolí typ zariadenia
Dátum ponuky	textové pole / kalendár	vyplňa alebo vyberá sa dátum odkedy je inzerát aktuálny, je možné použiť kalendár umiestnený napravo od pola
Kraj	výber zo zoznamu	výberom sa zvolí kraj
Okres	výber zo zoznamu	výberom sa zvolí lokalita (okres)
Mesto	textové pole	vyplňa sa mesto
Adresa	textové pole	vyplňa sa adresa danej ponuky
Typ úväzku	výber zo zoznamu	výberom sa zvolí typ úväzku
Podrobné informácie	textové pole	vyplňajú sa doplnkové informácie o ubytovaní
Formátovanie	tlačidlá	po stlačení sa aplikuje na formátovaný text
Uložiť	tlačidlo	po stlačení sa uloží nový inzerát a pridá sa do zoznamu ponúk

### 6.6.2.1 Vkladanie obrázkov k ubytovaniu

Otvorí sa kliknutím na Vložiť obrázok v ľavom submenu modulu Ubytovanie v Detaile ubytovania.

**Obrazovka:**

**Obr. 26.** Vkladanie obrázkov k ubytovaniu.

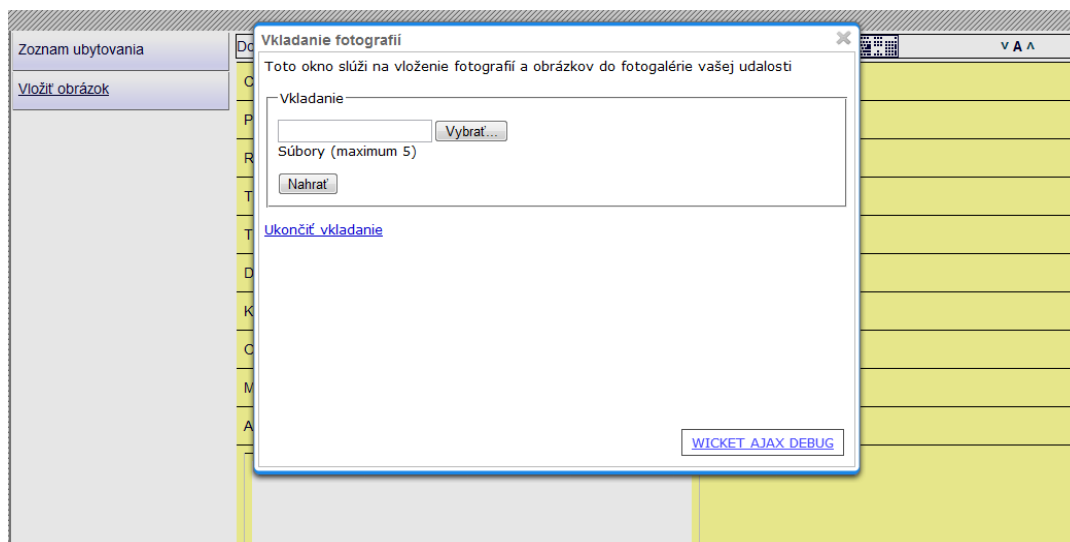

**Opis prvkov obrazovky:**

Názov	Typ	Opis
Vybrať	tlačidlo	po kliknutí sa zobrazí dialóg výberu cesty k fotografii alebo obrázku
Nahrat	tlačidlo	po kliknutí sa prenesie súbor z používateľovho média na portál
Ukončiť vkladanie	odkaz	po kliknutí sa zavrie dialóg vkladania obrázkov

### 6.6.2.2 Detail ubytovania

Otvorí sa kliknutím na Zobraz pri položke Zoznamu ponúk ubytovania.

**Obrazovka:**

**Obr. 27.** Detail ubytovania.

Vlastník ponuky môže detail ponuky editovať.

**Opis prvkov obrazovky:**

Názov	Typ	Opis
Zoznam ubytovania	odkaz	po kliknutí sa otvorí zoznam ponúk a inzerátov ubytovania
Vložiť nové ubytovanie	odkaz	Po kliknutí sa otvorí formulár zadania novej ponuky ubytovania
Fotogaléria	odkaz	po kliknutí sa zobrazí fotogaléria ponuky ubytovania

### 6.6.2.3 Fotogaléria ubytovania

Otvorí sa kliknutím na Fotogaléria v ľavom submenu modulu Ubytovanie v Detaile ubytovania.

**Obrazovka:**

Obr. 28. Fotogaléria ponuky ubytovania.

Vlastník udalosti dokáže deaktivovať (zneviditeľniť pre návštevníkov portálu) obrázky vo fotogalérii.

#### Opis prvkov obrazovky:

Názov	Typ	Opis
Zoznam ubytovania	odkaz	po kliknutí sa zobrazí Zoznam ubytovania
Nová ponuka ubytovania	odkaz	po kliknutí sa otvorí formulár pre zadanie novej ponuky ubytovania
Fotogaléria	odkaz	po kliknutí sa zobrazí fotogaléria ponuky ubytovania
Deaktivovať	tlačidlo	po kliknutí je obrázok vo fotogalérii deaktivovaný – vidí ho iba vlastník udalosti

## 6.7 Pomôcky

Modul Pomôcky poskytuje užitočné informácie o rôznych pomôckach, ktoré uľahčujú život ľuďom s rôznym druhom postihnutia. Otvorí sa kliknutím na odkaz Pomôcky v hlavnom menu.

### 6.7.1 Zoznam informácií

Otvorí sa kliknutím na odkaz Pomôcky v hlavnom menu.

#### Obrazovka:

Obr. 29. Zoznam informácií o pomôckach.

Dátum	Názov	Vložil	
4.5.2010	Okuliare s UV filtro...	user1	Zobraz
4.5.2010	Oskar	user1	Zobraz
4.5.2010	Robotizovaný strešný...	janko	Zobraz

#### Opis prvkov obrazovky:

Názov	Typ	Opis
Vložiť novú zdravotnú pomôcku	odkaz	po kliknutí sa otvorí formulár pre zadanie novej informácie o zdravotnej pomôcke
Dátum	odkaz	po kliknutí sa zoznam usporiada podľa stĺpca Dátum
Názov	odkaz	po kliknutí sa zoznam usporiada podľa stĺpca Názov
Vložil	odkaz	po kliknutí sa zoznam usporiada podľa stĺpca Vytvoril

Filter	tlačidlo	po kliknutí na filter sa zoznam odfiltruje podľa zadaného vstupu
Zruš filter	tlačidlo	po kliknutí na zruš filter sa deaktivujú filtrovacie kritériá
Zmazať	odkaz	Vlastník informácie môže informáciu o pomôcke zmazať.
Zobraz	odkaz	po kliknutí sa zobrazí Detail informácie

### 6.7.1.1 Detail pomôcky

Otvorí sa kliknutím na Zobraz položke zoznamu pomôcok.

**Obrazovka:**

Obr. 30. Detail pomôcky.

Zadávateľ informácie môže editovať informáciu.

**Opis prvkov obrazovky:**

Názov	Typ	Opis
Zoznam zdravotných pomôcok	odkaz	po kliknutí sa zobrazí Zoznam pomôcok
Vložiť novú pomôcku	odkaz	po kliknutí sa zobrazí formulár pre vloženie novej informácie o novej pomôcke
Komentáre	odkaz	po kliknutí sa zobrazia komentáre k informácii

### 6.7.1.1.1 Komentár k pomôcke

Otvorí sa kliknutím na Komentáre v detaile pomôcky.

**Obrazovka:**

Obr. 31. Komentár k pomôcke.

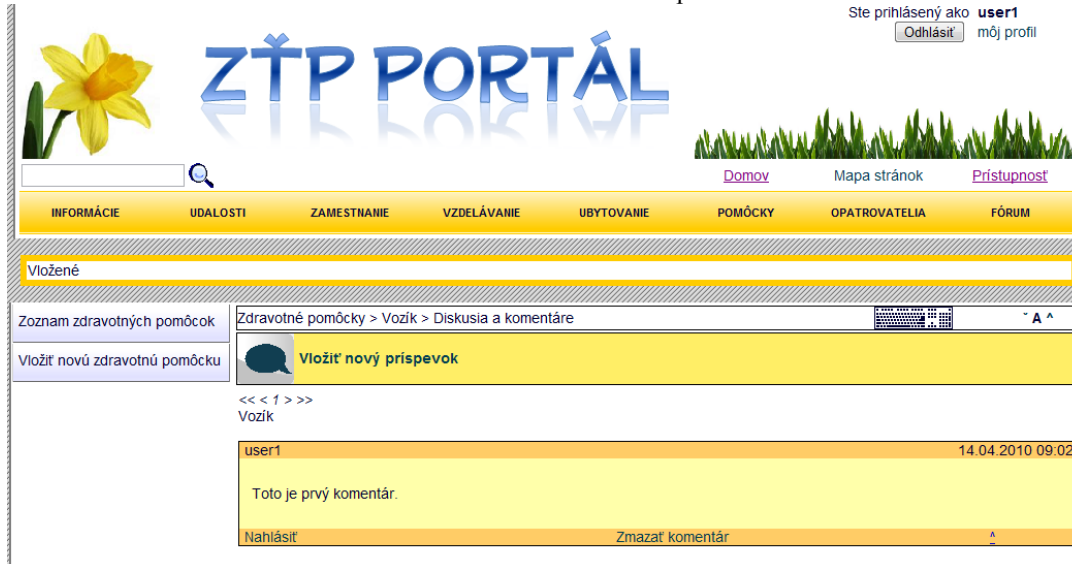

**Opis prvkov obrazovky:**

Názov	Typ	Opis
Zoznam zdravotných pomôcok	odkaz	po kliknutí sa zobrazí Zoznam pomôcok
Vložiť novú zdravotnú pomôcku	odkaz	po kliknutí sa zobrazí formulár pre vloženie novej informácie o zdravotnej pomôcke
Vložiť nový príspevok	odkaz	po kliknutí sa zobrazí textové pole na zadanie nového komentára

## 6.7.2 Nová zdravotná pomôcka

Otvorí sa kliknutím na Vložiť novú zdravotnú pomôcku na obrazovke Zoznam pomôcok.

**Obrazovka:**

Obr. 32. Nová zdravotná pomôcka.

**Opis prvkov obrazovky:**

Název	Typ	Opis
Zoznam zdravotných pomôcok	odkaz	po kliknutí sa zobrazí Zoznam zdravotných pomôcok
Popis	textové pole	vypĺňa sa názov pomôcky a text o pomôcke
Formátovanie	tlačidlá	po stlačení sa aplikuje na formátovaný text
Uložiť	tlačidlo	po stlačení sa informácia uloží

## 6.8 Opatrovatelia

Modul Opatrovatelia slúži pre zadávanie a vyhľadávanie ponúk opatrovateľov. Otvorí sa kliknutím na odkaz Opatrovatelia v hlavnom menu.

### 6.8.1 Zoznam opatrovateľských ponúk

Otvorí sa kliknutím na odkaz Opatrovatelia v hlavnom menu.

**Obrazovka:**

Obr. 33. Zoznam ponúk opatrovateľov.

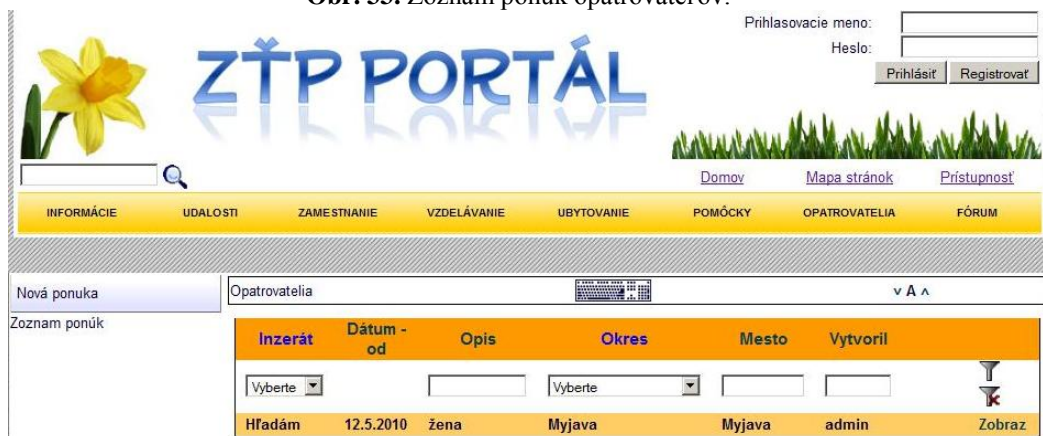

**Opis prvkov obrazovky:**

Názov	Typ	Opis
Nová ponuka	odkaz	po kliknutí sa otvorí formulár pre zadanie novej ponuky
Dátum	odkaz	po kliknutí sa zoznam usporiada podľa stĺpca Dátum
Krátky opis	odkaz	po kliknutí sa zoznam usporiada podľa stĺpca Krátky opis
Okres	odkaz	po kliknutí sa zoznam usporiada podľa stĺpca Okres
Mesto	odkaz	po kliknutí sa zoznam usporiada podľa stĺpca Mesto
Vytvoril	odkaz	po kliknutí sa zoznam usporiada podľa stĺpca Vytvoril
Filter	tlačidlo	po kliknutí na filter sa zoznam odfiltruje podľa zadaného vstupu
Zruš filter	tlačidlo	po kliknutí na zruš filter sa deaktivujú filtrovacie kritériá
Zmazať	odkaz	Vlastník informácie môže ponuku zmazať.
Zobraz	odkaz	po kliknutí sa zobrazí Detail ponuky

#### 6.8.1.1 Detail ponuky

Otvorí sa kliknutím na Zobraz pri položke zoznamu opatrovateľských ponúk.

Obrazovka:

Obr. 34. Detail ponuky

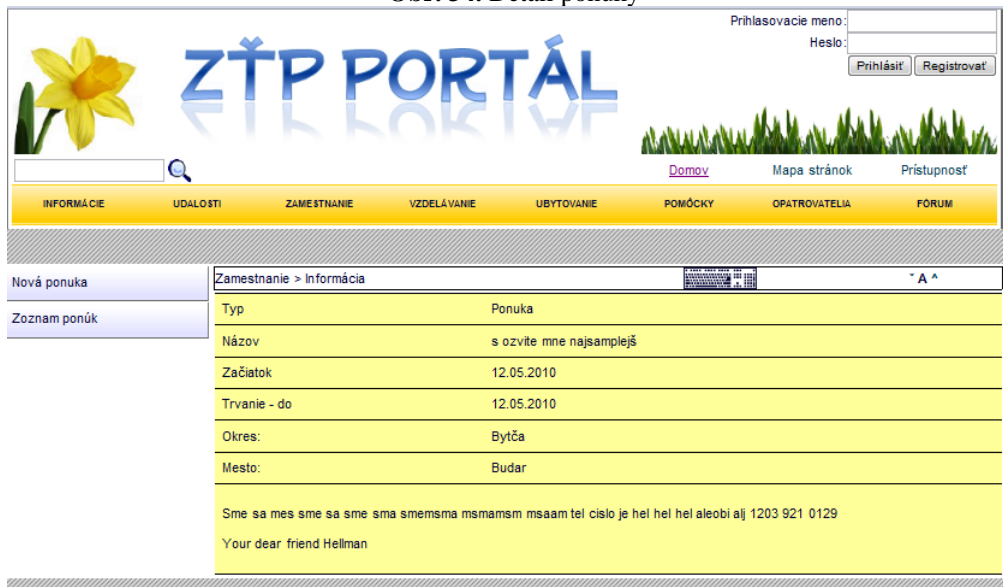

Zadávatel' informácie môže editovať ponuku.

Opis prvkov obrazovky:

Názov	Typ	Opis
Zoznam ponúk	odkaz	po kliknutí sa zobrazí Zoznam ponúk
Nová ponuka	odkaz	po kliknutí sa zobrazí formulár pre vloženie novej ponuky

### 6.8.2 Nová ponuka

Otvorí sa kliknutím na Nová ponuka na obrazovke Zoznam opatrovateľských ponúk alebo Detail ponuky.

Obrazovka:

Obr. 35. Nová ponuka opatrovateľstva.

Opis prvkov obrazovky:

Názov	Typ	Opis
Zoznam ponúk opatrovateľstva	odkaz	po kliknutí sa zobrazí Zoznam ponúk opatrovateľstva
Typ inzerátu	rozbaľovací zoznam	zvolí sa jedna možnosť – Ponuka, Hľadám
Typ postihnutia	rozbaľovací zoznam	vyberie sa jedna z možností zdravotného postihnutia
Krátky popis	textové pole	krátky popis ponuky
Začiatok	pole typu dátum	dátum začiatku platnosti ponuky, možnosť vybrať dátum z kalendára – tlačidlo kalendár za poľom
Trvanie - do	pole typu dátum	dátum začiatku platnosti ponuky, možnosť vybrať dátum z kalendára – tlačidlo kalendár za poľom
Okres	rozbaľovací zoznam	po kliknutí sa vyberie z ponuky okres
Kraj	rozbaľovací zoznam	po kliknutí sa vyberie z ponuky kraj
Mesto	textové pole	vpíše sa mesto, na ktoré sa viaže platnosť ponuky
Poznámka	textový priestor	slúži pre vloženie rozsiahlejšieho popisu ponuky. Text možno tlačidlami pod priestorom formátovať.
Uložiť	tlačidlo	po stlačení sa ponuka uloží

## 6.9 Fórum

Modul Fórum slúži pre výmenu informácií a skúseností medzi návštevníkmi portálu. Otvorí sa kliknutím na odkaz Fórum v hlavnom menu.

### 6.9.1 Zoznam tém fóra

Otvorí sa kliknutím na odkaz Fórum v hlavnom menu.

*Obrazovka:*

Obr. 36. Zoznam tém fóra.

*Opis prvkov obrazovky:*

Názov	Typ	Opis
Zobraz	odkaz	po kliknutí sa zobrazí Zobraziť témy fóra. Témy môže pridávať, mazať, editovať len administrátor portálu.

#### 6.9.1.1 Detail témy fóra

Detail témy fóra sa zobrazí kliknutím na Zobraziť v zozname tém. V detaile témy fóra sa nachádza zoznam vlákien danej témy.

**Obrazovka:****Obr. 37.** Detail témy fóra.

Názov	Počet komentárov	Detail
Problémy s pohybovým ústrojnt	0	Detail
Halo guys	0	Detail

The page also includes a navigation menu at the top with items like 'INFORMÁCIE', 'UDALOSTI', 'ZAMESTNANIE', 'VZDELÁVANIE', 'UBYTOVANIE', 'POMÔCKY', 'OPATROVATELIA', and 'FÓRUM'. A sidebar on the left lists various categories like 'Zoznam ďalších tém', 'Zdravotné problémy', 'Liečebné pobyty', etc.

Administrátor môže aktivovať/deaktivovať podtémy.

**Opis prvkov obrazovky:**

Názov	Typ	Opis
Zoznam tém	odkaz	po kliknutí sa zobrazí obsah danej témy
Číslo strany	odkaz	ak je v téme viacero podtém, ktoré sa nezmestia na jednu stranu, možno daným odkazom prechádzať medzi stranami témy.
Vytvor podtému	tlačidlo	ak je vyplnené textové pole Názov názvom podtémy, po stlačení tlačidla sa vytvorí nová podtéma.
Detail	odkaz	po kliknutí sa zobrazí detail podtémy

**6.9.1.1.1 Detail podtémy fóra**

Obsahuje príspevky používateľov portálu. Otvorí sa kliknutím na Detail pri položke v zozname podtémy témy (detaile témy).

**Obrazovka:****Obr. 38.** Detail podtémy fóra.

175.189.213:8080/ztp-portal/web/?wicket:interface=:18:::

**Opis prvkov obrazovky:**

Názov	Typ	Opis
Zoznam tém	odkaz	po kliknutí sa zobrazí obsah danej témy
Číslo strany	odkaz	ak je v téme viacero podtém, ktoré sa nezmestia na jednu stranu, možno daným odkazom prechádzať medzi stranami témy.
Vložiť nový príspevok	odkaz	po kliknutí sa zobrazí formulár pre vloženie nového príspevku.
Zmazať komentár	odkaz	zadávateľ môže po kliknutí na tento odkaz zmazať vlastný príspevok. Pred zmazaním musí svoju voľbu potvrdiť.
Nahlásiť	odkaz	po kliknutí na tento odkaz a následnom potvrdení bude na daný príspevok upozornený administrátor, aby skontroloval vhodnosť obsahu.
^	odkaz	po kliknutí sa zobrazí začiatok príspevkov v podtému

### 6.9.1.1.2 Nový príspevok v podtème

Zobrazí sa kliknutím na Vložiť nový príspevok na obrazovke Detailu podtémy fóra.

**Obrazovka:**

**Obr. 39.** Vloženie nového príspevku.

**Opis prvkov obrazovky:**

Názov	Typ	Opis
Zoznam tém	odkaz	po kliknutí sa zobrazí obsah danej témy
Text	textový priestor	Priestor pre vloženie obsahu príspevku
Pridať môj komentár	tlačidlo	po kliknutí, v prípade že Text nie je prázdny, sa vloží nový príspevok do fóra.

## 6.10 Administrácia portálu

Modul Administrácia slúži na ovládanie nastavení portálu, správu používateľov a kontrolu obsahu portálu. Do modulu prístupujú administrátori, nie používatelia cez adresu <http://.../ztp-portal/admin>.

### 6.10.1 Zoznam používateľov

Zobrazí sa kliknutím na Zoznam používateľom v ľavom menu.

**Obrazovka:****Obr. 40.** Zoznam používateľov.

Administrácia																					
Ste prihlásený ako admin <span style="float: right;"><a href="#">Odhlásenie</a></span>																					
<a href="#">Zoznam používateľov</a> <a href="#">Obsah stránok</a> <a href="#">Nastavenia</a> <a href="#">Job</a> <a href="#">Fórum</a> <a href="#">Udalosti</a> <a href="#">Vzdelávanie</a> <a href="#">Ubytovanie</a> <a href="#">Informácie</a> <a href="#">Pomôcky</a> <a href="#">Opatrovateľstvo</a>	<table border="1"> <thead> <tr> <th><a href="#">Meno</a></th> <th><a href="#">Priezvisko</a></th> <th><a href="#">Mesto</a></th> <th><a href="#">Postihnutie</a></th> <th><a href="#">Editácia</a></th> </tr> </thead> <tbody> <tr> <td>Martin Jaborník</td> <td>TT</td> <td>Iné</td> <td></td> <td><a href="#">Zobraz</a></td> </tr> <tr> <td>Admin Administrator</td> <td>Bratislava</td> <td>Bez postihnuta</td> <td></td> <td><a href="#">Zobraz</a></td> </tr> <tr> <td>Sadam Hušáľao</td> <td></td> <td></td> <td></td> <td><a href="#">Zobraz</a></td> </tr> </tbody> </table>	<a href="#">Meno</a>	<a href="#">Priezvisko</a>	<a href="#">Mesto</a>	<a href="#">Postihnutie</a>	<a href="#">Editácia</a>	Martin Jaborník	TT	Iné		<a href="#">Zobraz</a>	Admin Administrator	Bratislava	Bez postihnuta		<a href="#">Zobraz</a>	Sadam Hušáľao				<a href="#">Zobraz</a>
<a href="#">Meno</a>	<a href="#">Priezvisko</a>	<a href="#">Mesto</a>	<a href="#">Postihnutie</a>	<a href="#">Editácia</a>																	
Martin Jaborník	TT	Iné		<a href="#">Zobraz</a>																	
Admin Administrator	Bratislava	Bez postihnuta		<a href="#">Zobraz</a>																	
Sadam Hušáľao				<a href="#">Zobraz</a>																	

**Opis prvkov obrazovky:**

Názov	Typ	Opis
Meno	odkaz	po kliknutí usporiada zoznam podľa stĺpca Meno
Priezvisko	odkaz	po kliknutí usporiada zoznam podľa stĺpca Priezvisko
Mesto	odkaz	po kliknutí usporiada zoznam podľa stĺpca Mesto
Postihnutie	odkaz	po kliknutí usporiada zoznam podľa stĺpca Postihnutie
Zobraz	odkaz	po kliknutí zobrazí podrobnosti o používateľovi

**6.10.1.1 Detail používateľa**

Zobrazí sa kliknutím na Zobraz pri položke Zoznamu používateľov.

**Obrazovka:****Obr. 41.** Detail používateľa.

Administrácia portálu																																	
Ste prihlásený ako admin <span style="float: right;"><a href="#">Odhlásenie</a></span>																																	
<a href="#">Zoznam používateľov</a> <a href="#">Obsah stránok</a> <a href="#">Nastavenia</a> <a href="#">Job</a> <a href="#">Fórum</a> <a href="#">Udalosti</a> <a href="#">Vzdelávanie</a> <a href="#">Ubytovanie</a> <a href="#">Informácie</a> <a href="#">Pomôcky</a> <a href="#">Opatrovateľstvo</a>	<table border="1"> <thead> <tr> <th colspan="2">Údaje o používateľovi</th> </tr> </thead> <tbody> <tr> <td>Meno</td> <td><input type="text" value="Martin"/></td> </tr> <tr> <td>Priezvisko</td> <td><input type="text" value="Jaborník"/></td> </tr> <tr> <td>Login</td> <td><input type="text" value="Jabko"/></td> </tr> <tr> <td>Email</td> <td><input type="text" value="mjabornik@gmail.com"/></td> </tr> <tr> <td>Mesto</td> <td><input type="text" value="Trnava"/></td> </tr> <tr> <td>Handicap</td> <td><input type="text" value="Iné"/></td> </tr> <tr> <td>Dátum registrácie:</td> <td>13.04.2010</td> </tr> <tr> <td>Dátum zmeny:</td> <td>13.04.2010</td> </tr> <tr> <th colspan="2">Nastavenia</th> </tr> <tr> <td>Aktívny</td> <td><input checked="" type="checkbox"/></td> </tr> <tr> <td>Administrátor</td> <td><input type="checkbox"/></td> </tr> <tr> <th colspan="2">Zmena hesla</th> </tr> <tr> <td>Heslo:</td> <td><input type="text"/></td> </tr> <tr> <td>Heslo znovu:</td> <td><input type="text"/></td> </tr> <tr> <td colspan="2" style="text-align: center;"><input type="button" value="Uložiť"/></td> </tr> </tbody> </table>	Údaje o používateľovi		Meno	<input type="text" value="Martin"/>	Priezvisko	<input type="text" value="Jaborník"/>	Login	<input type="text" value="Jabko"/>	Email	<input type="text" value="mjabornik@gmail.com"/>	Mesto	<input type="text" value="Trnava"/>	Handicap	<input type="text" value="Iné"/>	Dátum registrácie:	13.04.2010	Dátum zmeny:	13.04.2010	Nastavenia		Aktívny	<input checked="" type="checkbox"/>	Administrátor	<input type="checkbox"/>	Zmena hesla		Heslo:	<input type="text"/>	Heslo znovu:	<input type="text"/>	<input type="button" value="Uložiť"/>	
Údaje o používateľovi																																	
Meno	<input type="text" value="Martin"/>																																
Priezvisko	<input type="text" value="Jaborník"/>																																
Login	<input type="text" value="Jabko"/>																																
Email	<input type="text" value="mjabornik@gmail.com"/>																																
Mesto	<input type="text" value="Trnava"/>																																
Handicap	<input type="text" value="Iné"/>																																
Dátum registrácie:	13.04.2010																																
Dátum zmeny:	13.04.2010																																
Nastavenia																																	
Aktívny	<input checked="" type="checkbox"/>																																
Administrátor	<input type="checkbox"/>																																
Zmena hesla																																	
Heslo:	<input type="text"/>																																
Heslo znovu:	<input type="text"/>																																
<input type="button" value="Uložiť"/>																																	

**Opis prvkov obrazovky:**

Názov	Typ	Opis
Mesto	výber zo zoznamu	vyberá sa mesto používateľa
Handicap	výber zo zoznamu	vyberá sa postihnutie používateľa
Aktívny	prepínač	prepína sa, či je používateľ aktívny
Administrátor	prepínač	prepína sa, či je používateľ administrátor
Heslo	heslové pole	vypĺňa sa heslo používateľa
Heslo znovu	heslové pole	vypĺňa sa heslo používateľa
Uložiť	tlačidlo	po stlačení sa uložia zmeny údajov o používateľovi

**6.10.2 Obsah stránok**

Zobrazí sa kliknutím na Obsah stránok v ľavom menu. Služi na nastavenie úvodných textov stránok.

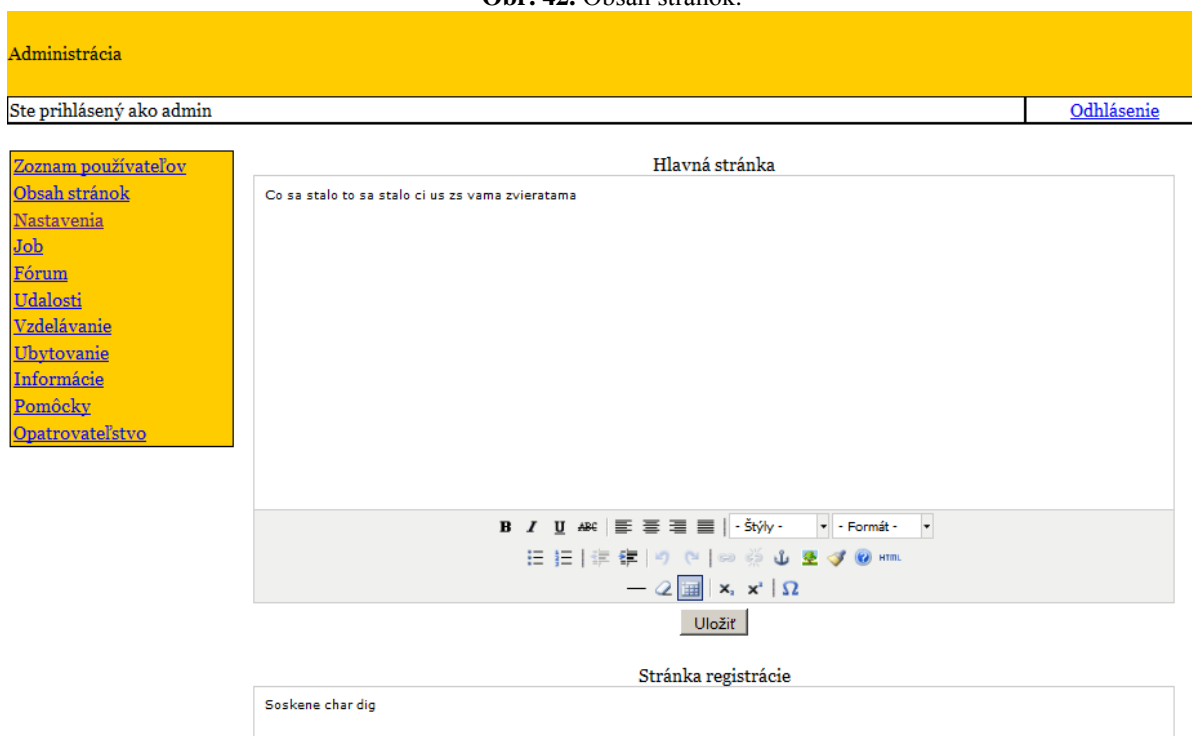
**Obrazovka:****Obr. 42.** Obsah stránok.**Opis prvkov obrazovky:**

Názov	Typ	Opis
Text stránky	textové pole	vypĺňa sa text príslušnej stránky
Formátovanie	tlačidlá	po stlačení sa aplikuje na formátovaný text
Uložiť	tlačidlo	po stlačení sa text stránky uloží

### 6.10.3 Nastavenia

Otvorí sa kliknutím na Nastavenia v ľavom menu.

**Obrazovka:**

**Obr. 43.** Nastavenia.

Administrácia portálu

Ste prihlásený ako admin [Odhlásenie](#)

[Zoznam používateľov](#)  
[Obsah stránok](#)  
**Nastavenia**  
[Job](#)  
[Fórum](#)  
[Udalosti](#)  
[Vzdelávanie](#)  
[Ubytovanie](#)  
[Informácie](#)  
[Pomôcky](#)  
[Opatrovateľstvo](#)

Deaktivácia zamestnaní, kurzov, ubytovaní, opatrovateľov

Deaktivácia info, pomôcok, udalostí

---

Indexácia obsahu portálu

Zmazanie deaktivovaného obsahu

G-force

**Opis prvkov obrazovky:**

Názov	Typ	Opis
Deaktivácia Z.K.U.O.	textové pole	vypĺňa sa číselný parameter
Deaktivácia I.P.U.	textové pole	vypĺňa sa číselný parameter
Uložiť	tlačidlo	po stlačení sa uložia nastavené parametre
Spustiť indexáciu	tlačidlo	po stlačení sa spustí indexácia
Zmazať	tlačidlo	po stlačení sa zmaže deaktivovaný obsah

### 6.10.4 Fórum

Otvorí sa kliknutím na Fórum v ľavom menu. Služi na administráciu tém fóra.

**Obrazovka:**

**Obr. 44.** Fórum.

Administrácia

Ste prihlásený ako admin [Odhlásenie](#)

[Zoznam používateľov](#)  
[Obsah stránok](#)  
[Nastavenia](#)  
**Fórum**  
[Udalosti](#)  
[Vzdelávanie](#)  
[Ubytovanie](#)  
[Informácie](#)  
[Pomôcky](#)  
[Opatrovateľstvo](#)

Zdravotné problémy [Deaktivovať](#) [Detail](#)

Liečebné pobyty [Deaktivovať](#) [Detail](#)

Voľný čas [Deaktivovať](#) [Detail](#)

Prvá pomoc [Deaktivovať](#) [Detail](#)

Návrhy pre zlepšenie portálu ZĽP [Deaktivovať](#) [Detail](#)

Iné [Deaktivovať](#) [Detail](#)

Off-topic (Mimo ZĽP) [Deaktivovať](#) [Detail](#)

---

Vložiť novú tému

Názov

**Opis prvkov obrazovky:**

Názov	Typ	Opis
Aktivovať	odkaz	po kliknutí sa aktivuje téma fóra
Detail	odkaz	po kliknutí sa zobrazia thready témy a dajú sa vytvoriť nové
Názov	textové pole	vypĺňa sa názov novej témy fóra
Uložiť	tlačidlo	po stlačení sa uloží nová téma fóra

**6.10.5 Správa modulov**

Otvorí sa kliknutím na odkaz príslušného modulu v ľavom menu. Slúži na aktiváciu, resp. deaktiváciu článkov v moduloch.

**Obrazovka:****Obr. 45.** Správa modulov.

Dátum	Názov	Organizátor	Aktívne >>
13.4.2010	Futbal	Martin	neaktívny > <a href="#">Aktivácia</a>
13.4.2010	Divadlo	Martin	aktívny > <a href="#">Deaktivácia</a>

There are search filters for 'Dátum' and 'Názov' with 'go' and 'clear' buttons.

**Opis prvkov obrazovky:**

Názov	Typ	Opis
Dátum	odkaz	po kliknutí sa usporiada zoznam podľa stĺpca Dátum
Názov	odkaz	po kliknutí sa usporiada zoznam podľa stĺpca Názov
Organizátor	odkaz	po kliknutí sa usporiada zoznam podľa stĺpca Organizátor
Aktívne	odkaz	po kliknutí sa usporiada zoznam podľa stĺpca Aktívne
go	tlačidlo	po stlačení sa odfiltruje zoznam podľa zadaného kritéria
clear	tlačidlo	po stlačení sa zrušia filtrovacie kritériá zoznamu
Aktivácia/Deaktivácia	odkaz	po kliknutí sa aktivuje/deaktivuje príslušný príspevok